

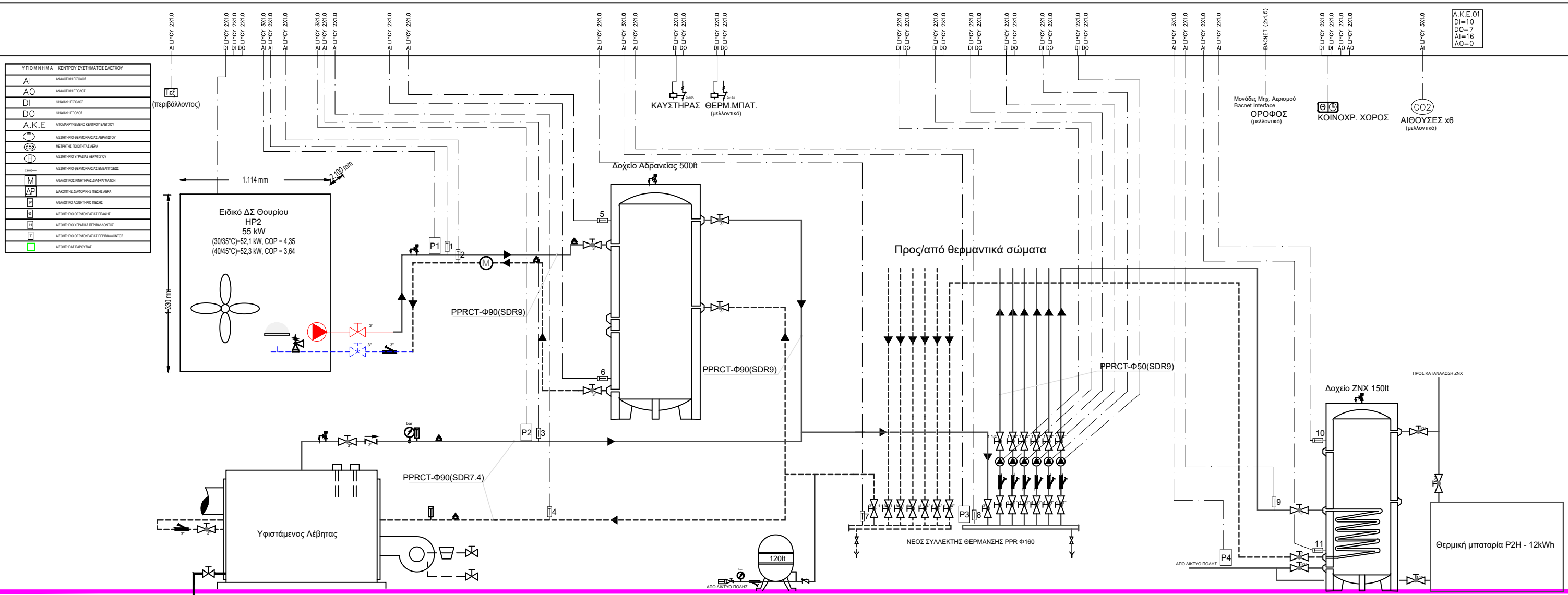

ΥΠΟΜΝΗΜΑ ΣΥΜΒΟΛΩΝ

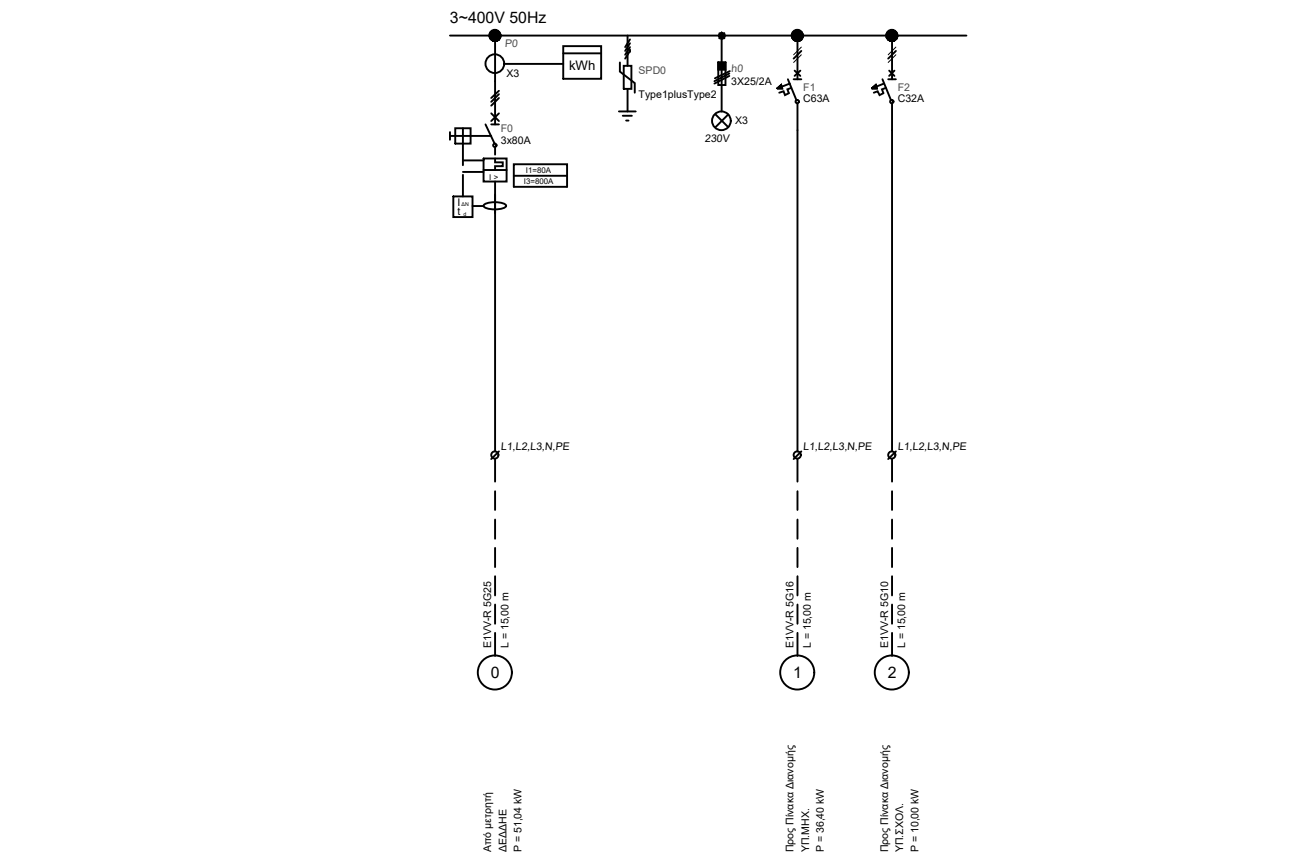

ΣΥΣΤΗΜΑ ΔΙΑΧΕΙΡΙΣΗΣ ΚΤΗΡΙΟΥ (BMS)



ΓΕΝΙΚΟΣ ΠΙΝΑΚΑΣ Χ.Τ.

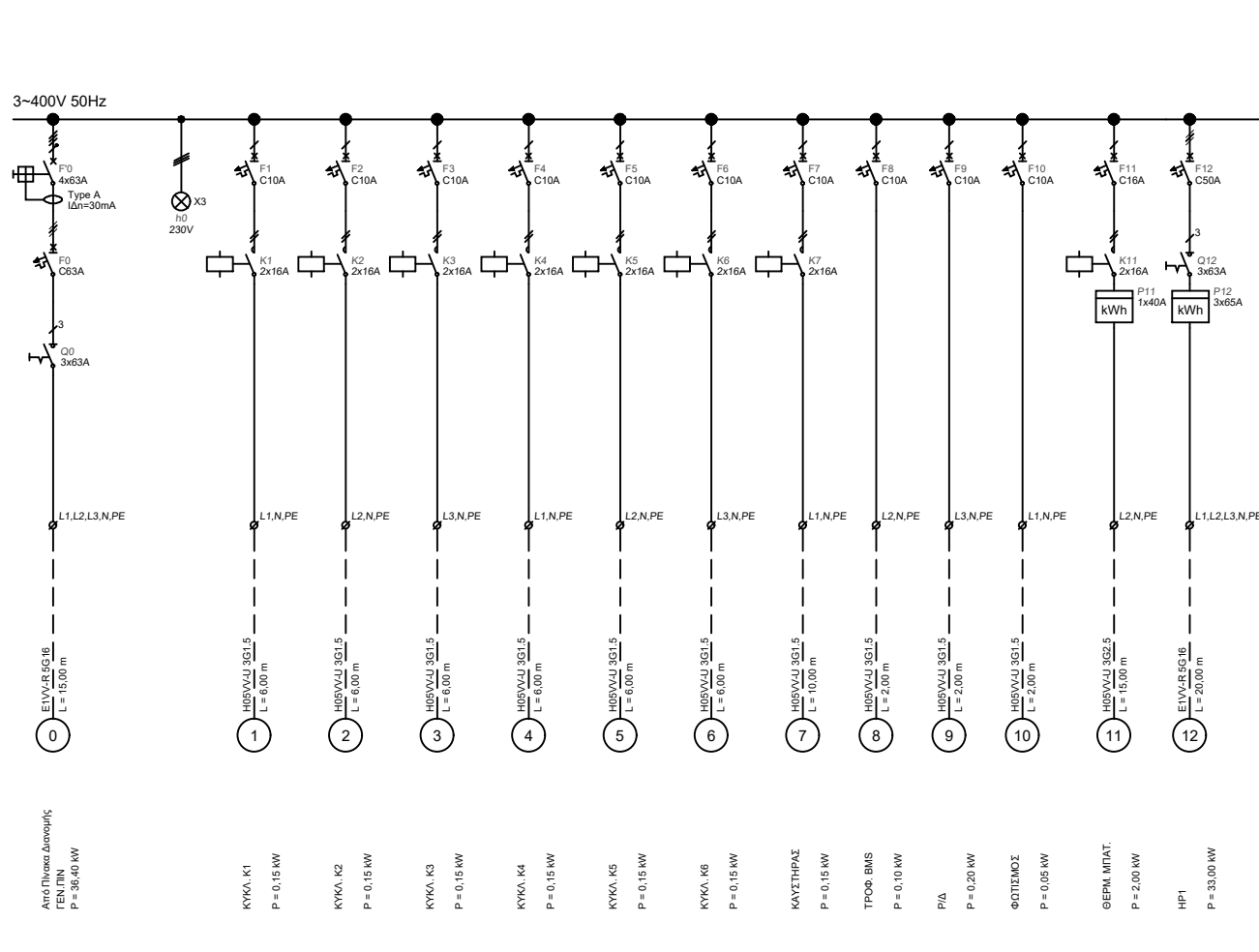

ΥΠΟΠΙΝΑΚΑΣ ΜΗΧΑΝΟΣΤΑΣΙΟΥ

ΕΛΛΗΝΙΚΗ ΔΗΜΟΚΡΑΤΙΑ

ΝΟΜΟΣ ΕΒΡΟΥ

ΔΗΜΟΣ ΔΙΔΥΜΟΤΕΙΧΟΥ

ΧΡΗΜΑΤΟΔΟΤΗΣΗ:

Χρηματοδοτικός Μηχανισμός του Ευρωπαϊκού Οικονομικού Χώρου (ΕΟΧ) ΕΠ "GR-Energy 2014-2021"

ΦΟΡΕΑΣ ΔΙΑΧΕΙΡΙΣΗΣ:

ΚΑΠΕ - Κέντρο Ανανεώσιμων Πηγών και Εξοικονόμησης Ενέργειας

ΕΡΓΟ

ΕΠΙΔΕΙΚΤΙΚΑ ΕΡΓΑ ΕΝΕΡΓΕΙΑΚΗΣ ΑΝΑΒΑΘΜΙΣΗΣ ΔΗΜΟΤΙΚΩΝ ΚΤΙΡΙΩΝ ΒΟΡΕΙΟΥ ΕΒΡΟΥ

ΥΠΟΕΡΓΟ

Παρεμβάσεις ενεργειακής αναβάθμισης και εξοπλισμός μετρήσεων και παρακολούθησης δημοτικών κτιρίων Διδυμοτείχου

ΘΕΣΗ

Α' Βρεφονηπιακός Σταθμός Νίκης 2, Δ. Διδυμοτείχου, Π.Ε. Έβρου

ΘΕΜΑ ΣΧΕΔΙΟΥ

ΙΣΧΥΡΑ - ΑΣΘΕΝΗ ΡΕΥΜΑΤΑ ΜΟΝΟΓΡΑΜΜΙΚΑ ΔΙΑΓΡΑΜΜΑ

ΑΡΙΘΜΟΣ ΣΧΕΔΙΟΥ

ΗΛ01

ΗΛ01 από ΗΛ01

ΚΛΙΜΑΚΑ

1:100

ΜΕΛΕΤΗΤΕΣ

Κ. Λυμπερόπουλος Μηχ. Μηχανικός ΕΜΠ, MSc - ΑΜ ΤΕΕ: 122648
Σ. Τσάκα Μηχ. Μηχανικός, MSc - ΑΜ ΤΕΕ: 136991

ΣΥΝΤΑΧΟΝΤΕΣ

ΚΩΝΣΤΑΝΤΙΝΟΣ Α. ΛΥΜΠΕΡΟΠΟΥΛΟΣ
ΔΙΠΛ. ΜΗΧΑΝΟΛΟΓΟΣ ΜΗΧΑΝΙΚΟΣ Ε.Μ.Π.
ΑΡΙΘΜΟΣ ΜΗΤΡΩΟΥ Τ.Ε.Ε.: 122648
ΤΗΛ. +30-25545 50177 ΚΙΝ +30-6947217620
ΑΦΗ ΕΛΛΗΝΙΚΗΣ ΔΟΥ: ΚΑΠΕ/ΕΒΕ/ΕΠΕΑΕΚ
www.kapeenergy.com / info@kape-energy.com

ΗΜΕΡΟΜΗΝΙΑ

01/2023

ΣΥΜΒΑΣΗ ΑΝΑΘΕΣΗΣ ΜΕΛΕΤΗΣ

22SYM011696929 2022-11-29

ΔΗΜΟΣ ΟΡΕΣΤΙΑΔΑΣ	ΑΝΑΘΕΤΟΥΣΑ ΑΡΧΗ Δ/ΝΣΗ ΤΕΧΝΙΚΩΝ ΥΠΗΡΕΣΙΩΝ	ΕΝΕΡΓΕΙΑ	ΟΝΟΜΑΤΕΠΩΝΥΜΟ	ΗΜΕΡΟΜΗΝΙΑ	ΥΠΟΓΡΑΦΗ
		ΕΛΕΓΧΟΣ			
		ΘΕΩΡΗΣΗ			